

JA八王子

Web申込
限定

リフォームローン

《取扱期間》 令和8年4月1日(水) ▶ 令和8年9月30日(水)

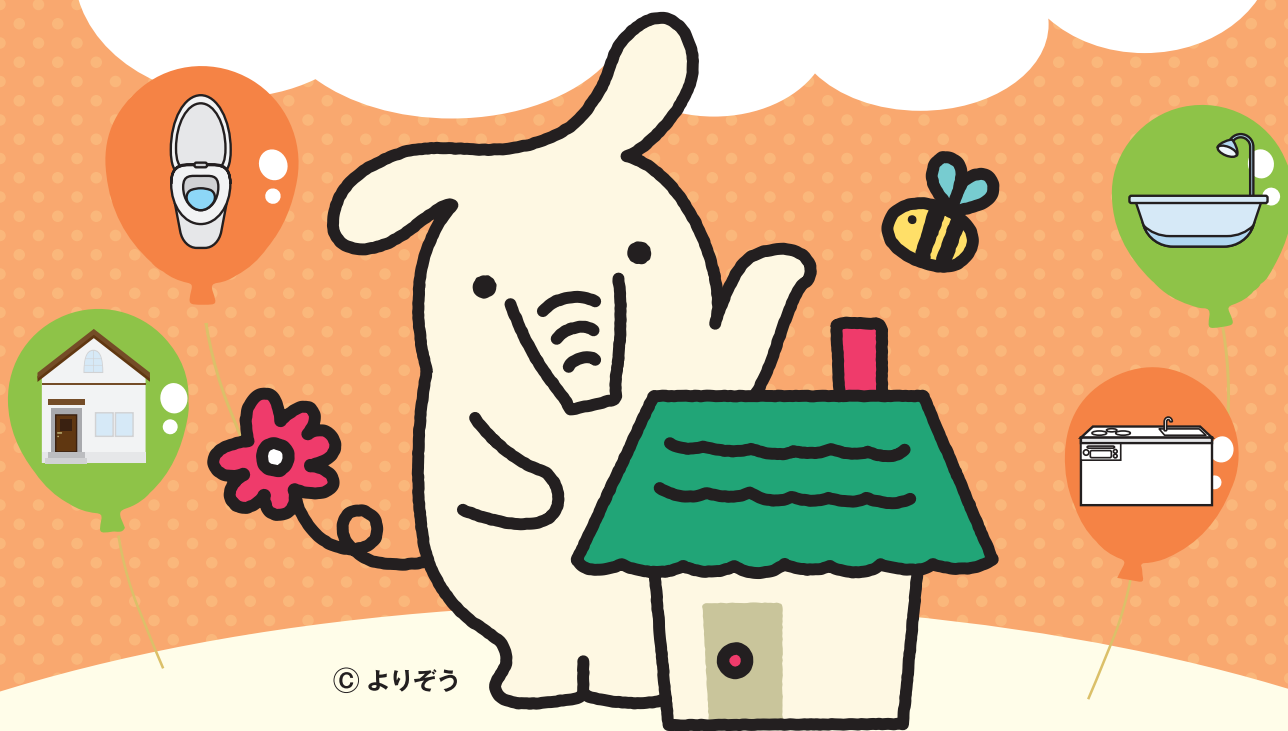

© よりぞう



変動金利

年 **3.15%**

(保証料込)

暮らしに役立つ様々なローンをご用意しております。お問い合わせは最寄りの各支店までお気軽にご相談下さい。



～地域に一生懸命～

JA八王子

<https://ja-hachioji.or.jp>

JA八王子

検索

■ 大和田支店 TEL.042-642-8171 ■ 片倉支店 TEL.042-635-5051 ■ 川口支店 TEL.042-654-4055
■ 元八王子支店 TEL.042-625-1235 ■ 横山支店 TEL.042-661-1340 ■ 由木支店 TEL.042-676-8221



JAジャックスローン(リフォーム)



© よりぞう

● 商品概要

| 保証機関 | 株式会社ジャックス | | | | | | | | | | | | | | | |
|------------------------|---|------------------------|---------|--------|--|--|-------|----|----|----|-----|---------|---------|---------|---------|--------|
| ご利用いただける方 | <ul style="list-style-type: none">●お借入時の年齢が満20歳以上で、完済時の年齢が満75歳以下の方●安定・継続した収入のある方●原則、団体信用生命共済にご加入が認められる方 ※共済掛金は当JAが負担します●八王子市に在住または在勤の方●その他JAが定める条件を満たしている方 | | | | | | | | | | | | | | | |
| お使いみち | <ul style="list-style-type: none">●本人、配偶者またはご家族(2親等以内)が居住している住宅の増改築および住宅関連設備等の設置●他金融機関等からの借換資金 | | | | | | | | | | | | | | | |
| お借入金額 | <ul style="list-style-type: none">●10万円～1,500万円(1万円単位) ※ただし、農業従事者を除く自営業者の方は、1,000万円以内となります | | | | | | | | | | | | | | | |
| お借入期間 | ●6ヶ月～20年(1ヶ月単位) | | | | | | | | | | | | | | | |
| お借入利率 | ●変動金利型…お借入後の利率は、年2回見直しを行います | | | | | | | | | | | | | | | |
| ご返済方法 | ●元利均等返済(特定月増額返済の併用可、増額返済分はお借入金額の50%以内) | | | | | | | | | | | | | | | |
| 担保 | ●不要です | | | | | | | | | | | | | | | |
| 保証 | <ul style="list-style-type: none">●当JAが指定する保証機関(株ジャックス)の保証をご利用いただきますので、原則として保証人は不要です●株ジャックス保証をご利用いただくにあたっては、保証料を株ジャックスにお支払いいただきます(金利に含まれます) | | | | | | | | | | | | | | | |
| 団体信用生命共済(保険) | <ul style="list-style-type: none">●ご希望により当JA指定の団体生命共済のいずれかにご加入いただけます●ご加入内容に応じて、以下の利率をお借入利率に上乗せさせていただきます。<ul style="list-style-type: none">○一般団信……………金利上乗せなし○長期入院特約……年0.1%○三大疾病団信……年0.15%○9大疾病団信……年0.32% | | | | | | | | | | | | | | | |
| 事務手数料 | 新規事務手数料 5,500円(税込) 繰上返済手数料 3,300円(税込) JAネットバンク扱いの一部繰上返済は無料 条件変更手数料 5,500円(税込) | | | | | | | | | | | | | | | |
| お申込時の必要書類 | <ul style="list-style-type: none">●運転免許証・健康保険証等の本人確認書類●源泉徴収票、確定申告書などの所得の分かる書類●見積書、工事請負契約書等●不動産登記事項証明書(土地・建物)●その他JAが必要とする書類 <table border="1"><thead><tr><th colspan="5">ご返済例(お借入額100万円 元利均等返済)</th></tr><tr><th>お借入期間</th><th>3年</th><th>5年</th><th>7年</th><th>10年</th></tr></thead><tbody><tr><td>毎月のご返済額</td><td>29,147円</td><td>18,035円</td><td>13,281円</td><td>9,725円</td></tr></tbody></table> | ご返済例(お借入額100万円 元利均等返済) | | | | | お借入期間 | 3年 | 5年 | 7年 | 10年 | 毎月のご返済額 | 29,147円 | 18,035円 | 13,281円 | 9,725円 |
| ご返済例(お借入額100万円 元利均等返済) | | | | | | | | | | | | | | | | |
| お借入期間 | 3年 | 5年 | 7年 | 10年 | | | | | | | | | | | | |
| 毎月のご返済額 | 29,147円 | 18,035円 | 13,281円 | 9,725円 | | | | | | | | | | | | |
| その他 | <p>※お申込に際しては、当JAおよび当JAが指定する保証機関において所定の審査をさせていただきます。審査の結果によってはご希望に沿いかねる場合もございますので、あらかじめご了承ください。</p> <p>※お問い合わせ、ご相談はお気軽にJA窓口までお尋ねください。</p> | | | | | | | | | | | | | | | |

■ 詳しくはお近くの各支店窓口までお問い合わせください。