

# JA八王子 教育ローン

Web申込  
限定

《取扱期間》 令和8年4月1日(水) ▶ 令和8年9月30日(水)

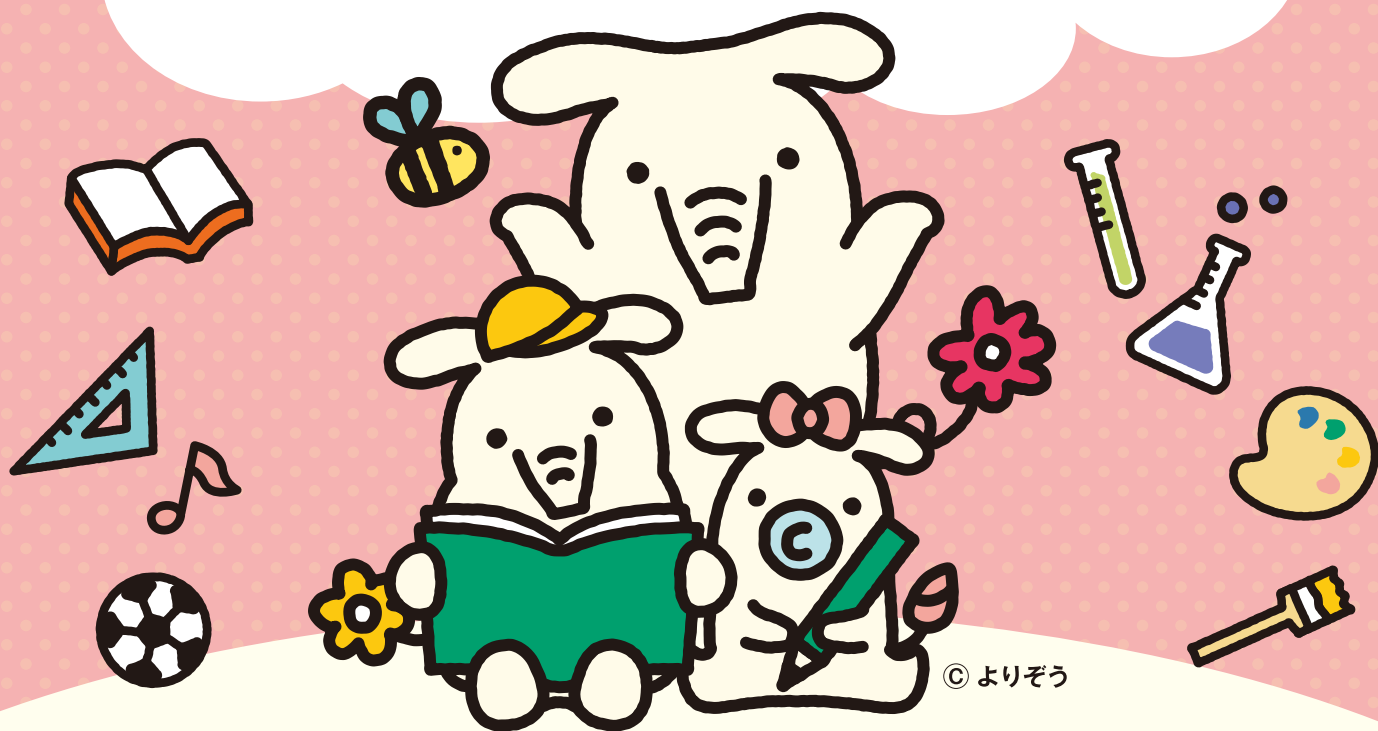

© よりぞう



変動金利

年 **3.15%**

(保証料込)

暮らしに役立つ様々なローンをご用意しております。お問い合わせは最寄りの各支店までお気軽にご相談下さい。



～地域に一生懸命～

JA八王子

<https://ja-hachioji.or.jp>

JA八王子

検索

■ 大和田支店 TEL.042-642-8171 ■ 片倉支店 TEL.042-635-5051 ■ 川口支店 TEL.042-654-4055  
■ 元八王子支店 TEL.042-625-1235 ■ 横山支店 TEL.042-661-1340 ■ 由木支店 TEL.042-676-8221



# JAジャックスローン(教育)



## ● 商品概要

保証機関	株式会社ジャックス															
ご利用いただける方	<ul style="list-style-type: none"> <li>●お借入時の年齢が満20歳以上で、完済時の年齢が満70歳以下の方</li> <li>●安定・継続した収入のある方</li> <li>●八王子市に在住または在勤の方</li> <li>●その他JAが定める条件を満たしている方</li> </ul>															
お使いみち	<ul style="list-style-type: none"> <li>●就学子弟の教育のために必要とする資金                     <ul style="list-style-type: none"> <li>★教育施設へ支払う入学金、授業料</li> <li>★アパートの家賃等</li> </ul>                     ※対象となる教育施設は「国の教育ローン」の対象校に準じます。 幼稚園、小学校、中学校、学習塾、予備校を含みます                 </li> <li>●教育ローンの借換資金</li> </ul>															
お借入金額	<ul style="list-style-type: none"> <li>●10万円～500万円(1万円単位)</li> <li>※歯科・医科・薬科大学または学部の場合は1,000万円以内とします</li> </ul>															
お借入期間	●6ヶ月～16年10か月(1ヶ月単位)															
お借入利率	●変動金利型…お借入後の利率は、年2回見直しを行います															
ご返済方法	●元利均等返済・元金均等返済(特定月増額返済の併用可、増額返済分はお借入金額の50%以内)															
担保	●不要です															
保証	<ul style="list-style-type: none"> <li>●当JAが指定する保証機関(株ジャックス)の保証をご利用いただきますので、原則として保証人は不要です</li> <li>●(株)ジャックス保証をご利用いただくにあたっては、保証料を(株)ジャックスにお支払いいただきます(金利に含みます)</li> </ul>															
団体信用生命共済(保険)	<ul style="list-style-type: none"> <li>●ご希望により当JA指定の団体生命共済のいずれかにご加入いただけます</li> <li>●ご加入内容に応じて、以下の利率をお借入利率に上乗せさせていただきます。                     <table border="0" style="width: 100%;"> <tr> <td>○一般団信……………年0.3%</td> <td>○長期入院特約……年0.4%</td> </tr> <tr> <td>○三大疾病団信……年0.45%</td> <td>○9大疾病団信……年0.62%</td> </tr> </table> </li> </ul>	○一般団信……………年0.3%	○長期入院特約……年0.4%	○三大疾病団信……年0.45%	○9大疾病団信……年0.62%											
○一般団信……………年0.3%	○長期入院特約……年0.4%															
○三大疾病団信……年0.45%	○9大疾病団信……年0.62%															
事務手数料	新規事務手数料 5,500円(税込) 繰上返済手数料 3,300円(税込) JAネットバンク扱いの一部繰上返済は無料 条件変更手数料 5,500円(税込)															
お申込時の必要書類	<ul style="list-style-type: none"> <li>●運転免許証・健康保険証等の本人確認書類</li> <li>●源泉徴収票、確定申告書などの所得の分かる書類</li> <li>●合格通知書または在学証明書、パンフレット等所要資金がわかるもの</li> <li>●その他JAが必要とする書類</li> </ul> <table border="1" style="width: 100%; text-align: center;"> <thead> <tr> <th colspan="5">ご返済例(お借入額100万円 元利均等返済)</th> </tr> <tr> <th>お借入期間</th> <th>3年</th> <th>5年</th> <th>7年</th> <th>10年</th> </tr> </thead> <tbody> <tr> <td>毎月のご返済額</td> <td>29,147円</td> <td>18,035円</td> <td>13,281円</td> <td>9,725円</td> </tr> </tbody> </table>	ご返済例(お借入額100万円 元利均等返済)					お借入期間	3年	5年	7年	10年	毎月のご返済額	29,147円	18,035円	13,281円	9,725円
ご返済例(お借入額100万円 元利均等返済)																
お借入期間	3年	5年	7年	10年												
毎月のご返済額	29,147円	18,035円	13,281円	9,725円												
その他	※お申込に際しては、当JAおよび当JAが指定する保証機関において所定の審査をさせていただきます。 審査の結果によってはご希望に沿いかねる場合もございますので、あらかじめご了承ください。 ※お問い合わせ、ご相談はお気軽にJA窓口までお尋ねください。															

■ 詳しくはお近くの各支店窓口までお問い合わせください。